ONERugged
亿道三防

加固平板电脑

M87J

- 英特尔11代Jasper Lake N5100处理器；
- Windows10操作系统，具备AI等增强性功能；
- 8英寸旗舰全面屏，1920x1200分辨率；
- 8GB高速内存和128G高速存储，支持Micro SD卡扩展存储空间；
- 双频WiFi 5、蓝牙、4G多种通讯方式，信号稳定；
- 5000mAh/7.6V高压容量可拆电池，支持快充协议；
- 多种配件可供选择，为更多行业赋能；
- 防摔角设计，整机通过抗振、耐跌落测试，达到IP65级防尘抗水。

Intel11代N5100处理器

Windows 10
操作系统

8英寸高清屏幕

前置5.0MP
后置8.0MP

550cd/㎡显示

双频Wi-Fi/蓝牙/4G

8GB RAM
128GB ROM

5000mAh
可拆卸电池

GPS/Glonass

IP65防护等级

ONERugged
亿道三防

M87J加固平板电脑
规格参数

处理器
11代Intel Jasper Lake
N5100 处理器

操作系统
Windows 10

容量
RAM 8GB DDR
ROM 128GB EMMC

显示屏
类型: FHD
尺寸: 8英寸
分辨率:1200*1920
亮度: 550cd/㎡

触摸屏
5点电容屏 G+G

尺寸重量
236.7*155.7*20 mm
裸机910g

按键
开关机键 *1
音量+键 *1
音量-键 *1
F键 (扫码键) *1
主页键 *1

音频
内置8Ω/1W喇叭 *2
单MIC

电池
可拆卸聚合物锂离子电池
5000mAh/7.6V

WiFi
WIFI 802.11 b/g/n/a/ac
2.4G+5.8G 双频WIFI

蓝牙
蓝牙 BT5.0(BLE) class1
传输距离：10m

网络
4G

定位
支持: GPS+Glonass

电源适配器
输出Type-C 12V 4A

防护特性
IP65

I/O接口
USB 3.0 *1
Type C 3.1 *1
标准耳机接口 *1
Micro SD+Nano Sim (三合一卡座)
HDMI 2.0a mini *1
12PIN Pogo Pin *1

环境特性
1.22米耐摔落
工作温度: -20 °C to 60 °C
存储温度: -30 °C to 70 °C
湿度: 95% 无凝结
静电放电 (ESD)：
±15kV空气放电
±8kV接触放电

IP65 MIL-STD-810G

M87J加固平板电脑

六视图

配件

绑带（标配）

12V4A适配器（标配）

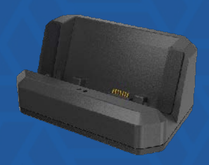

充电底座（选配）

19V3A车充（选配）

四联充（选配）

车载支架（选配）

皮套（选配）

钢化膜（选配）

* 本产品技术规格如有变更，恕不另行通知。

电话: 400-830-4882
网址:www.onerugged.com
邮箱: inquiry@onerugged.com
地址: 深圳市坪山区光科一路8号亿道大厦